Cristo, Mi Piloto Sé.

V. Mendoza. J. B. Gould.

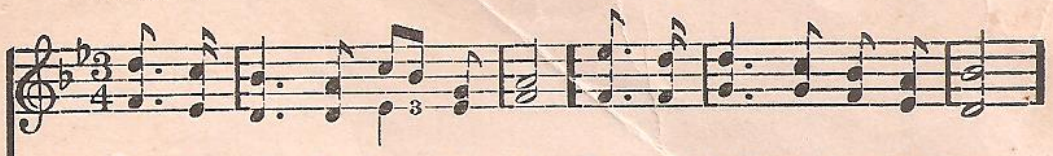

1. Cris - to, mi Pi - lo - to sé En el tempes - tuo - so mar;
2. To - do a - gi - ta el hu - ra - cán, Con in - dó - mi - to fu - ror,
3. Cuan-do al fin cer - ca - no es-té De la pla - ya ce - les - tial,

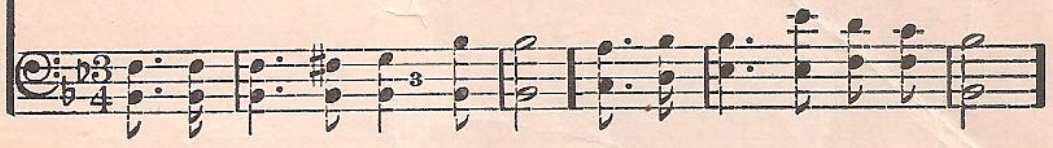

Fie - ras on - das mi ba - jel Van a ha - cer - lo zo - zo - brar;
Mas los vientos ce - sa - rán Al man-da - to de tu voz;
Si el a - bis - mo ru - ge a - ún En-tre el puer-to y mi ba - jel,

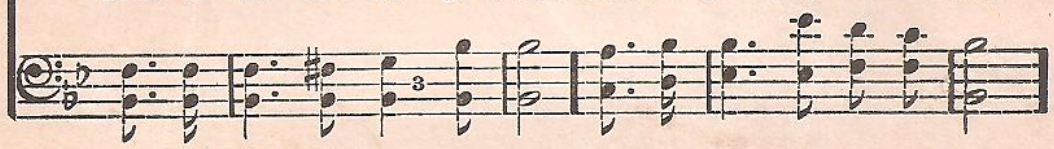

Mas si tú con-mi - go vas, Pron-to al puer - to lle - ga - ré.
Y al de - cir: "que sea la paz," Ce - de - rá su - mi-so el mar.
En tú pe-cho al des-can - sar, Quie-ro o - ir - te a ti de - cir:

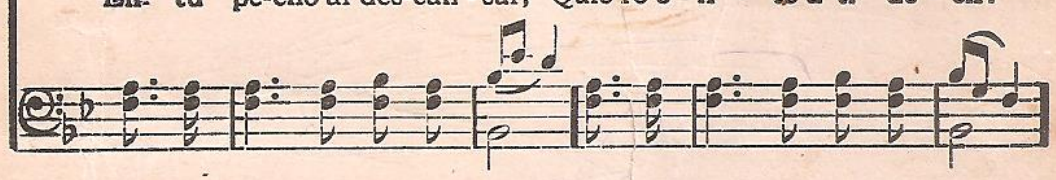
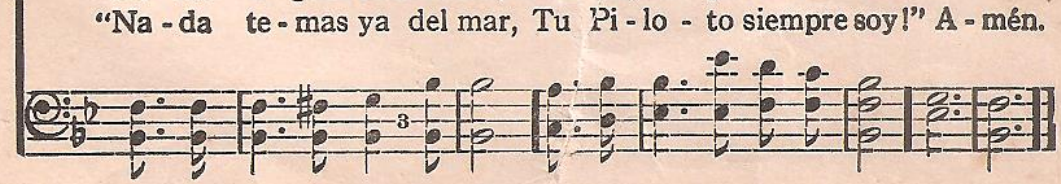
Car-ta y brú-ju-la ha-llo en ti, ¡Cris-to, mi pi - lo-to sé!
De las a - guas tú el Señor, Guía-me, oh pi - lo-to fiel.
"Na - da te - mas ya del mar, Tu Pi - lo - to siempre soy!" A - mén.